

CITTA' DI CASTEL MAGGIORE  
Provincia di Bologna



LAVORI DI SOSTITUZIONE DELLA MEMBRANA  
ESTERNA ED INTERNA DI COPERTURA DEL  
PALATENDA SITO IN VIA LIRONE -  
CASTEL MAGGIORE

TERZO SETTORE - GESTIONE DEL TERRITORIO		
Progettista:	Collaboratore:	Responsabile del procedimento:
Ing. Nicola Musiello	P.I.E. Simonetta Calanca Ing. Carmine Capone Sofia Benatti	Geom. Lucia Campana
OGGETTO: Stato di fatto		TAV. 1
DATA: Ottobre 2017		

STATO DI FATTO

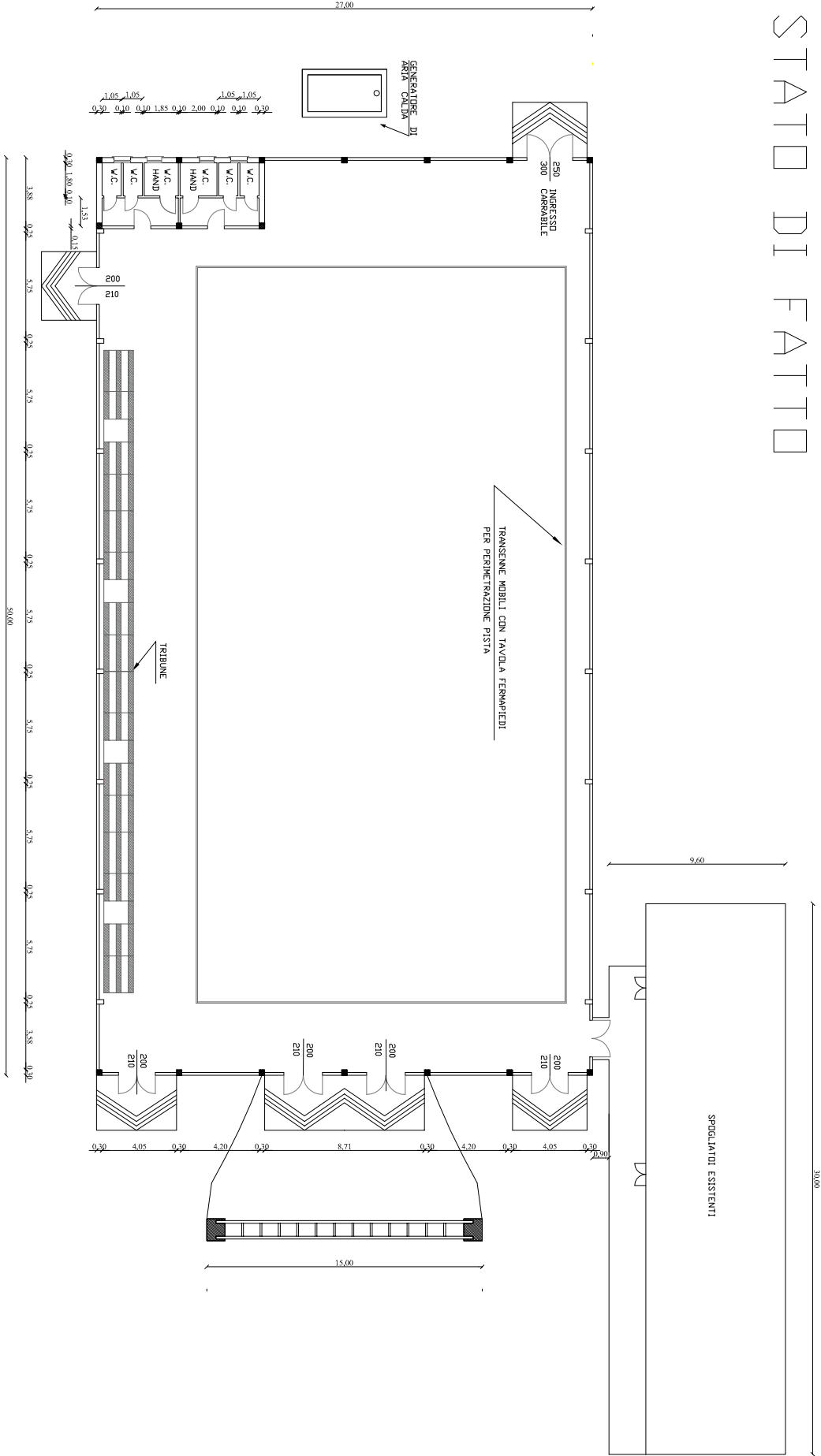

PIANTA - PALAZZETTO POLIVALENTE

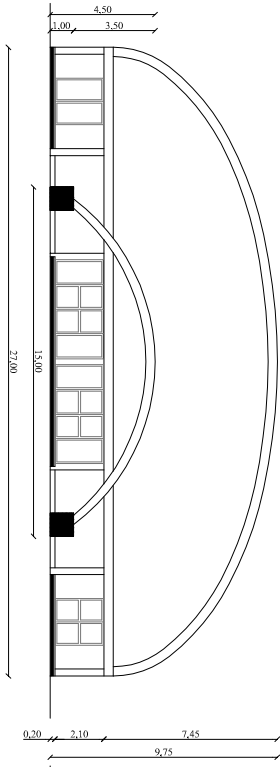

PROSPETTO NORD

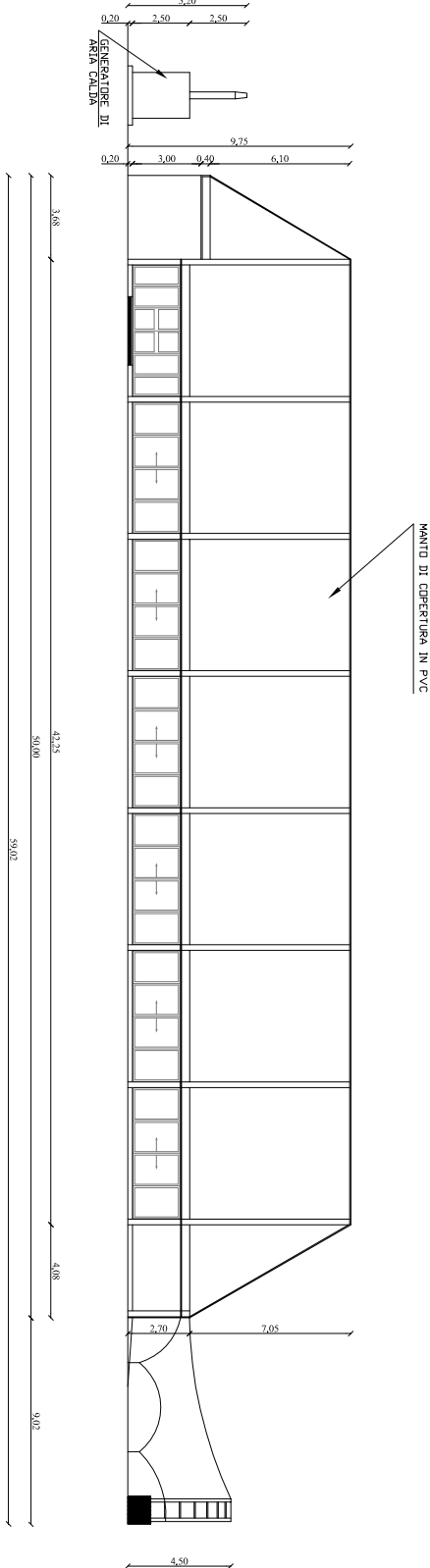

PROSPETTO EST